

Echelle GEA⁽¹⁾

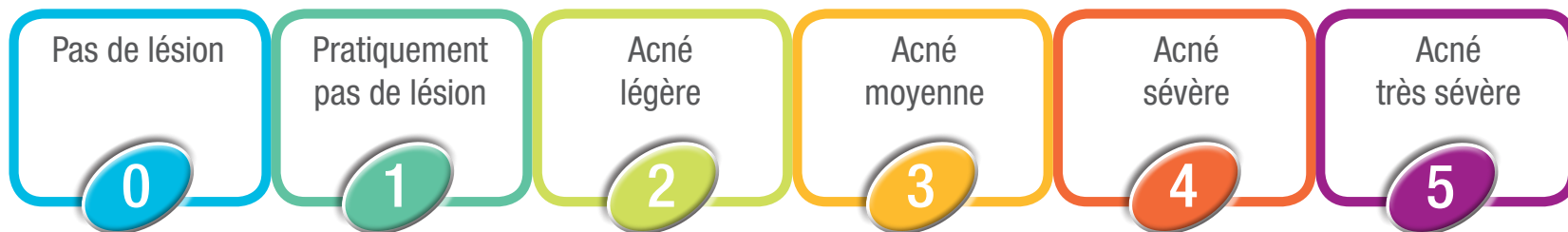

(1) Development and evaluation of a Global Acne Severity Scale (GEA scale) suitable for France and Europe. B Dréno *et al.* JEADV 2010 Article in press.
 (2) Algorithme de traitement de l'acné juvénile. N Auffret *et al.* Annales de Dermatologie et Vénéréologie 2011 ; 138 : 23-29.

GALDERMA
 Committed to the future
 of dermatology

(3) Acné, données nouvelles et prise en charge. J Revuz *et al.* Editions Springer. Déc 2008. Page 15-19.



Dermaquest 032257V

Les nodules :
 Les nodules sont des lésions infiltrées que l'on distingue des papules par leur situation profonde et par leur taille (supérieure à 5 mm). Leur contenu est nécrotique et inflammatoire plutôt que purulent. Leur évolution est fréquemment suivie d'une cicatrice.

Profondes



Dermaquest 033820H

Les pustules :
 Elles se différencient des papules par la présence au centre de la papule d'une goutte de pus blanc-jaunâtre.

Superficielles



Dermaquest 032754V

Les papules :
 Ce sont des lésions visibles et palpables de 1 à 4 mm de diamètre. Elles sont rouges mais rarement douloureuses. Elles résultent de l'inflammation et d'un début de rupture de la paroi d'un comédon fermé (voire ouvert).



Dermaquest 034127H

Le comédon ouvert ou « point noir » :
 Il est facilement reconnaissable. Il a un diamètre de 1 à 3 mm et fait apparaître à la surface le bouchon corné pigmenté par la mélanine.



Dermaquest 035177H

Le comédon fermé ou « point blanc » :
 Il s'agit d'une lésion blanche ou surélevée, de 0,5 à 2 mm de diamètre. Il est souvent à peine visible et mieux mis en évidence par étirement de la peau.

Lésions inflammatoires (3)

Lésions rétentionnelles (3)

**Evaluer la sévérité
 de l'acné
 rapidement
 et simplement**



(2)

Evaluer la sévérité de l'acné rapidement et simplement

(2)

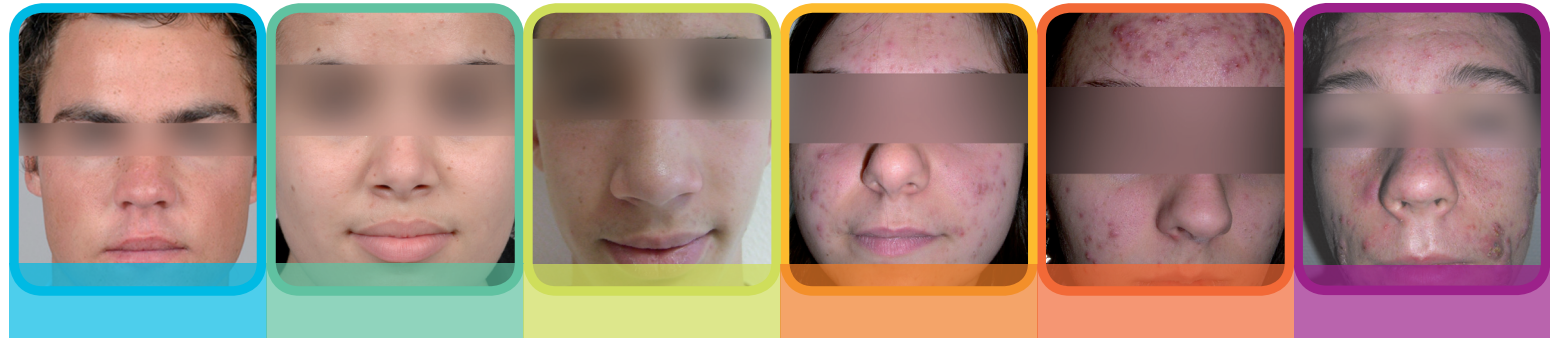

Lésions élémentaires							
	Comédons ouverts ou fermés		Rares et dispersés	Quelques	Nombreux	Nombreux	Acné très inflammatoire
	Papules		Rares				
	Papulo-pustules			Quelques	Nombreuses	Nombreux	
	Nodules				1 nodule peut être présent	Rares	Plusieurs
Extension sur le visage							
			< moitié	> moitié	Tout	Tout	
Autres	Pigmentation résiduelle et érythème peuvent être présents		Facilement identifiable				

Echelle GEA⁽¹⁾

Pas de lésion 0	Pratiquement pas de lésion 1	Acné légère 2	Acné moyenne 3	Acné sévère 4	Acné très sévère 5
---------------------------	--	-------------------------	--------------------------	-------------------------	------------------------------

(1) Development and evaluation of a Global Acne Severity Scale (GEA scale) suitable for France and Europe. B Dréno *et al.* JEADV 2010 Article in press.

(2) Algorithme de traitement de l'acné juvénile. N Auffret *et al.* Annales de Dermatologie et Vénérologie 2011 ; 138 : 23-29.